

Государственное автономное учреждение Астраханской области
Научно-практический центр реабилитации детей
«Коррекция и развитие»

Практика
**«Региональная интерактивная школа
родительской компетентности «Семья»»**



ЗАДАЧИ

ЦЕЛЬ

Повышение уровня включенности родителей (законных представителей) в реализацию программ реабилитации и абилитации детей-инвалидов, детей с ограниченными возможностями здоровья.

- 1. Повышение информированности и компетентности родителей.
- 2. Обучение родителей навыкам продуктивного игрового взаимодействия с детьми в домашних условиях.
- 3. Оказание своевременной информационной и консультативной помощи.
- 4. Повышение реабилитационного потенциала семьи.
- 5. Расширение круга общения среди родителей учреждения.
- 6. Содействие оптимальному развитию и формированию психического здоровья и благополучия детей, их социализации и адаптации в обществе.

ПОДХОДЫ

- ✓ Комплексный подход
- ✓ Семейно-центрированный подход
- ✓ Системный подход

Целевая группа

- 1) дети-инвалиды, 2) дети с ограниченными возможностями здоровья,
- 3) семьи, воспитывающие детей-инвалидов, детей с ограниченными возможностями здоровья.



ПОДХОДЫ

РЕБЕНОК

СПЕЦИАЛИСТЫ

ЦЕЛИ

Полная реализация реабилитационного потенциала

Максимально возможное восстановление или компенсация имеющихся стойких нарушений функций организма и ограничений жизнедеятельности

Подготовка и достижения социальной адаптации и интеграции, максимальной инклюзии, самостоятельности и независимости

Повышение качества жизни

УСЛУГИ по основным направлениям реабилитации и абилитации (медицинской, социальной (социально-бытовой, социально-средовой, социально-психологической и социально-педагогической), социокультурной, психолого-педагогической, профессиональной, физической)



ПОДХОДЫ

СЕМЬЯ

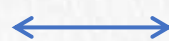

СПЕЦИАЛИСТ

Воспитывающая ребенка с ОВЗ

Региональная
интерактивная
школа «Семья»

Естественная адаптивная развивающая среда, необходимый уровень гармоничных взаимоотношений в которой обеспечивается родителями ребенка с психофизическими нарушениями

Реабилитационная структура, обладающая потенциальными возможностями к созданию благоприятных условий для развития и воспитания ребенка

Коррекционно-развивающая среда в семье – это внутрисемейные условия, создаваемые родителями и обеспечивающие оптимальное развитие ребенка с ограниченными возможностями здоровья

Удовлетворяются потребности ребенка и семьи

Создана адаптивная развивающая среда

Родители сотрудничают со специалистами



Территория деятельности службы

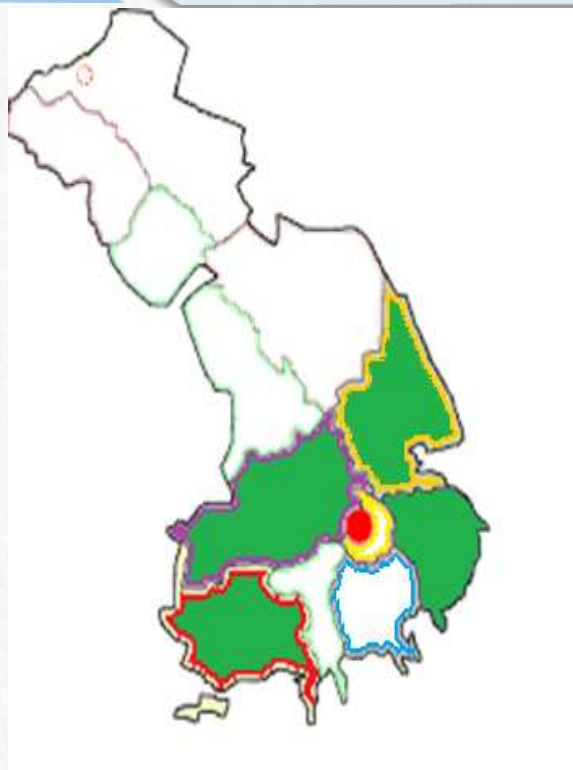

Государственное автономное учреждение социального обслуживания населения «Комплексный центр социального обслуживания населения, Наримановский район, Астраханская область»



Государственное бюджетное учреждение социального обслуживания населения Астраханской области «Комплексный центр социального обслуживания населения, Володарский район, Астраханская область»



Государственное казённое учреждение социального обслуживания населения Астраханской области «Комплексный центр социального обслуживания населения, Лиманский район, Астраханская область»



Государственное казённое учреждение социального обслуживания населения Астраханской области «Комплексный центр социального обслуживания населения, Красноярский район, Астраханская область» и др.

Реализация проекта с
01.04.2021- по настоящее время



Количество семей, получивших помощь



**ВЫЕЗДНОЙ
МИКРОРЕАБИЛИТАЦИОННЫЙ ЦЕНТР**



**ДОМАШНИЙ
МИКРОРЕАБИЛИТАЦИОННЫЙ ЦЕНТР**

191 / 4754

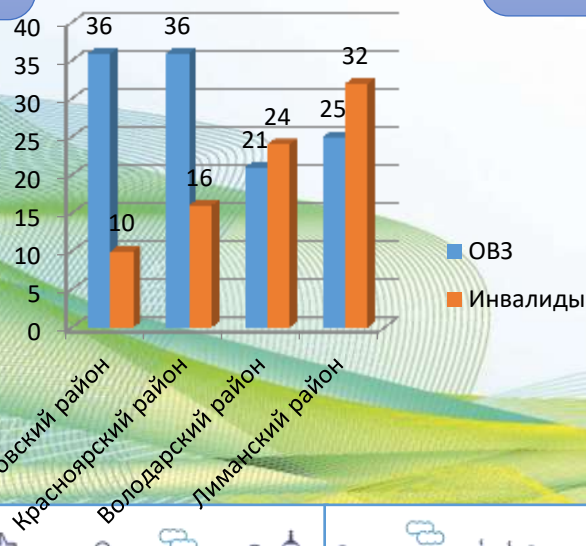

9 / 162

ВЫЕЗДНОЙ МИКРОРЕАБИЛИТАЦИОННЫЙ ЦЕНТР



Использование инновационного мобильного оборудования

+

- ✓ Социально-психологические, социально-педагогические, социально-медицинские, социально-правовые услуги и услуги в целях повышения коммуникативного потенциала
- ✓ Сопровождение и обучающие мероприятия для родителей

ДОМАШНИЙ МИКРОРЕАБИЛИТАЦИОННЫЙ ЦЕНТР

+

Углубленная оценка семейной среды

+

Обучение навыкам развивающего ухода



Технология психолого-педагогического сопровождения семей, воспитывающих детей с ограниченными возможностями здоровья, «ЭкспериментариУм для родителей»

Целевая группа



➤ семьи детей-инвалидов



➤ семьи детей с ОВЗ



Специалисты, реализующие технологию:

Служба психолого-педагогической помощи



ЦЕЛЬ технологии

создание специальной интерактивной среды для обучения родителей, формирования навыков эффективного взаимодействия с ребенком, повышения психолого-педагогической компетентности родителей, а также сопровождения и комплексной поддержки семей, воспитывающих детей-инвалидов и детей с ограниченными возможностями здоровья.

ЭкспериментариУМ для родителей

Технология психолого-педагогического
сопровождения семьи

Живые системы

Кафе
экспериментариУма

Магазин
профессиональных
советов

Из 200
семей



Кафе экспериментари Ума

Формы работы

Очная

Дистанционная



Обучающие мастерские для родителей

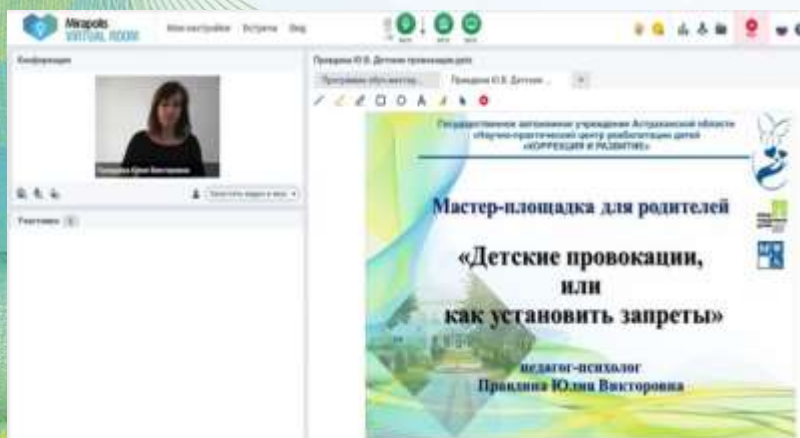
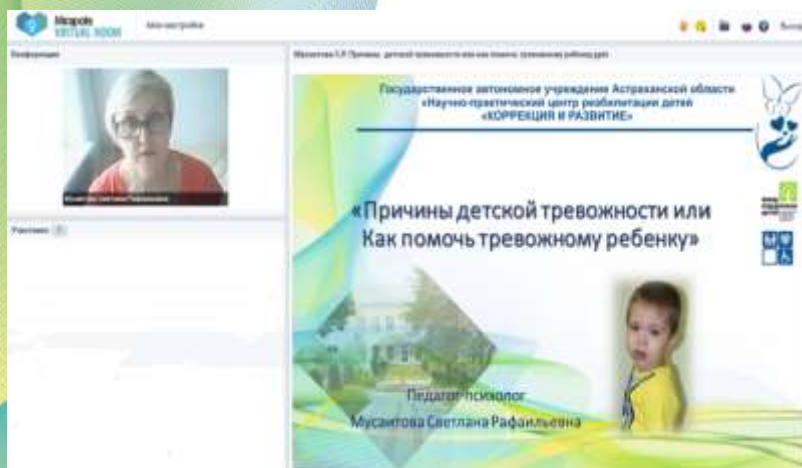

Информация об обучающих мероприятиях и ссылки доступа к ним размещались на сайте учреждения.

Магазин профессиональных советов

Участие родителей в работе экспериментальных площадок мотивируется тем, что каждое посещаемое ими мероприятие «оплачивается» организаторами специальными купонами, которые можно обменивать в «Магазине профессиональных советов» на методические разработки, пособия, игровые пособия (в виде абонентского обслуживания).

Родители участвуют в мастер-классах, семинарах, тренингах

Получают жетоны за каждое посещение

Обменивают жетоны на игрушки лекотеки

Обменивают жетоны на методические материалы для родителей



Технология социального сопровождения семей, воспитывающих детей с ограниченными возможностями здоровья, «Виртуальная региональная интерактивная школа родительской компетентности «Семья»

Целевая группа



➤ семьи детей-инвалидов



Специалисты, реализующие технологию:

Служба психолого-педагогической помощи

➤ семьи детей с ОВЗ



ЦЕЛЬ технологии

создание специальной виртуальной среды для обучения родителей, формирования навыков эффективного взаимодействия с ребенком, повышения психолого-педагогической компетентности родителей, а также сопровождения и комплексной поддержки семей, воспитывающих детей-инвалидов и детей с ограниченными возможностями здоровья.

Виртуальное сопровождение

Комплексная система социальной поддержки и психологической помощи, позволяющая создать условия для восстановления потенциала развития и саморазвития семьи с использованием Интернет-технологий (включая электронные сервисы).



Формы виртуального сопровождения

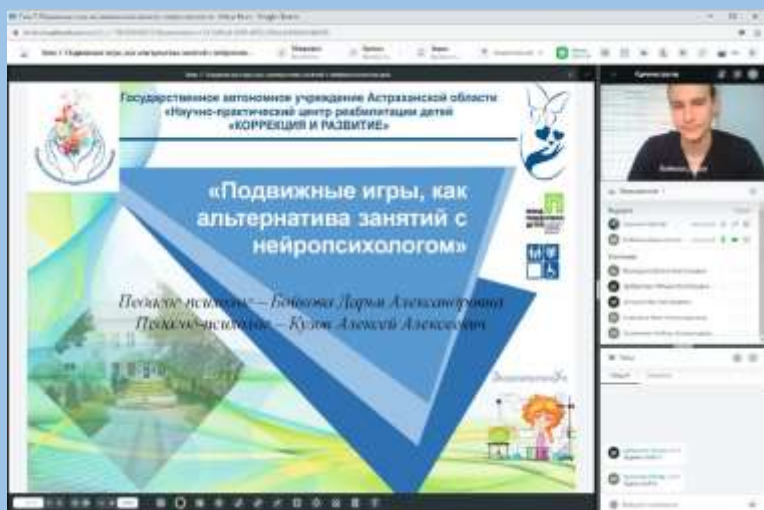

До 100
человек
в день

детей «КОРРЕКЦИЯ И РАЗВИТИЕ»

ИНСТРУМЕНТЫ

- ✓ Рефлексия и итоговая диагностика функционирования ребенка и компетентности родителей
- ✓ Отзывы родителей
- ✓ Мониторинг изменения функционирования ребенка родителями

Охвачено семей

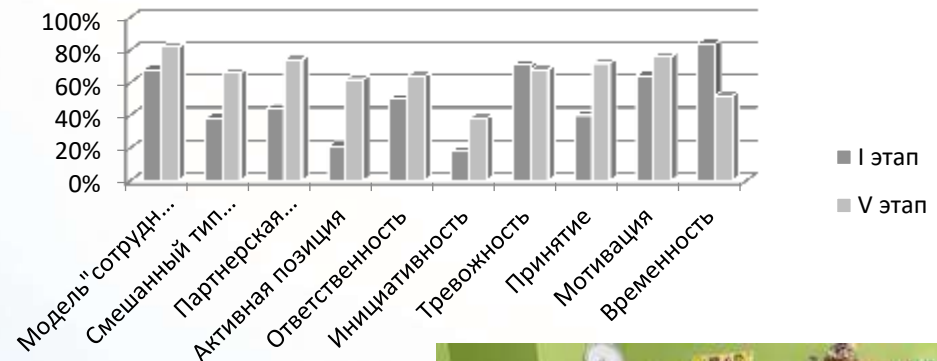
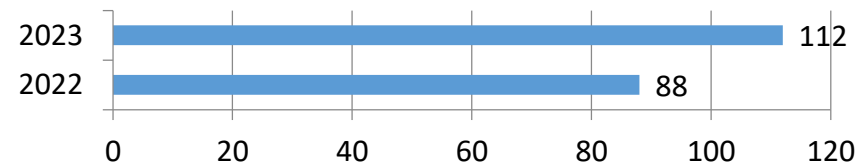



Благодаря реализации практики повысилась компетентность и реабилитационный потенциал семьи; стали доступнее современные возможности и технологии в сфере предоставления социальных (реабилитационных) услуг, направленные на улучшение качества жизни детей-инвалидов, детей с ОВЗ и их семей, в том числе проживающих в отдалённых районах Астраханской области.

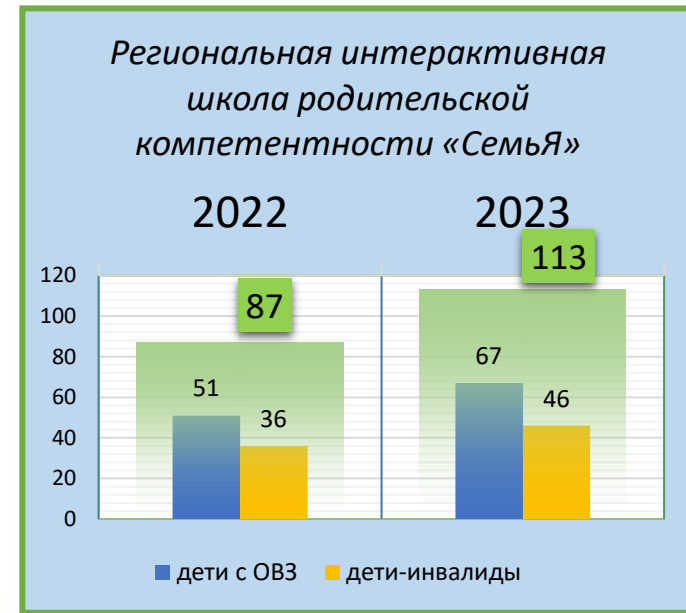

Государственное автономное учреждение Астраханской области
Научно-практический центр реабилитации детей
«Коррекция и развитие»



**ФОНД
ПОДДЕРЖКИ
ДЕТЕЙ** находящихся
в трудной
жизненной
ситуации

КОНТАКТЫ



г. Астрахань,
ул. Татищева 12а
тел. 8 (8512) 48-31-81
48-30-80

e-mail: info@развитие30.рф
centr-reab@rambler.ru
skype: centr-reab